

INFRAESTRUCTURAS



 GRUPO SANJOSE

SANITARIAS



HOSPITALES

HOSPITAL SAN JOSÉ DE MELIPILLA (CHILE)

HOSPITAL SAN JOSÉ DE MELIPILLA

MELIPILLA (CHILE)



Ciente. Ministerio de Salud - Servicio de Salud Metropolitano Occidente.

Plazo. 36 meses.

Superficie construida. 60.834 m².

Camas. 239.

Quirófanos. 7.

Salas de parto integral. 2.

Box de consultas y procedimientos. 58.

Auditorio. 200 localidades.

Helipuerto.

Plazas de aparcamiento. 410 (350 subterráneas).

Arquitectos. Hugo Silva Soto y Cristián Moraga García.



SHEIKH TAHNOUN BIN MOHAMMED MEDICAL CITY

ABU DHABI (EMIRATOS ÁRABES UNIDOS)

Ciente. Abu Dhabi General Services, Musanada.

Plazo. 48 meses.

Superficie construida. 341.860 m².

Camas. 715.

Unidades de Cuidados Intensivos. 67.

Unidad de Cardiología de Alta Tecnología.

Centro Regional de Excelencia en Medicina de Rehabilitación.

Primera Unidad de Ictus dedicada en Emiratos Árabes Unidos.

Central Eléctrica de 60 MW.

Paneles solares fotovoltaicos. 4.001 unidades.
1.330 kWp.

Paneles solares de agua caliente. 405 unidades.
1.020 m².

Mezquita.

Helipuerto.

Plazas de aparcamiento. 1.573.

Arquitectos. Icme, Faust Consult y Obermeyer.





HOSPITAL QUIRÓNSALUD ZARAGOZA

📍 ZARAGOZA (ESPAÑA)

Ciente. IDCQ Hospitales y Sanidad.

Plazo. 24,5 meses.

Superficie construida. 31.657 m².

Camas. 253.

Consultas externas. 47.

Unidad de Cuidados Intensivos. 23.

Quirófanos. 16.

Laboratorios. 2.

Plazas de aparcamiento. 300.

Arquitecto. Enero Arquitectura.

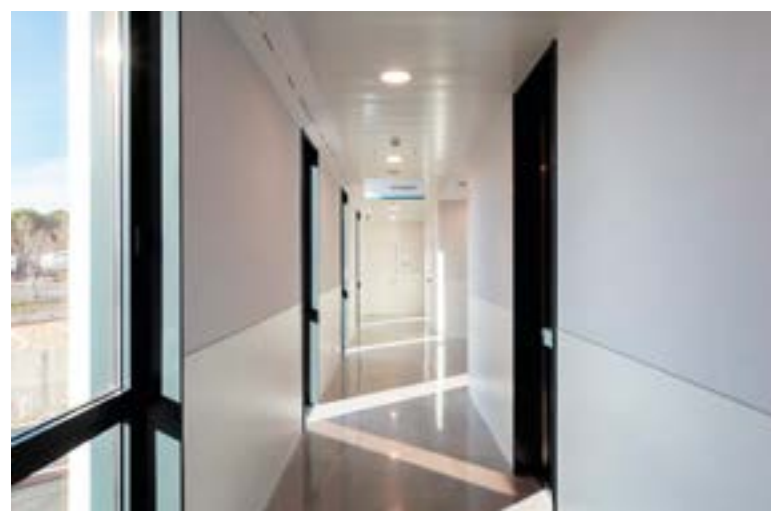
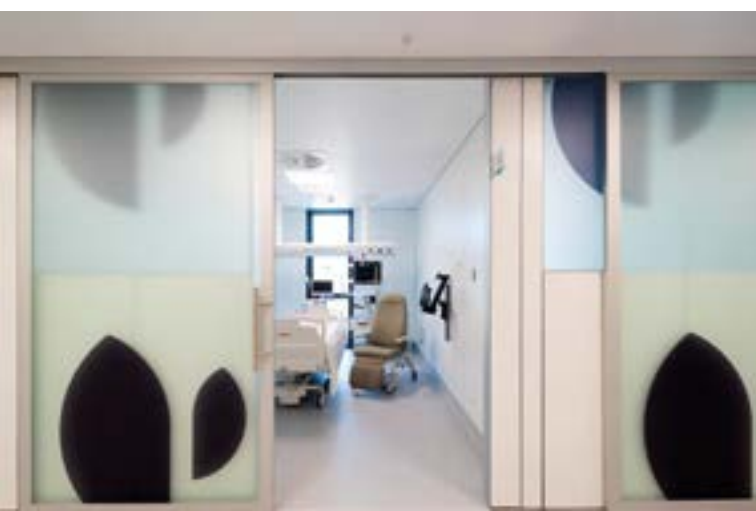

COMPLEJO HOSPITALARIO UNIVERSITARIO DE FERROL. FASE 1

📍 A CORUÑA (ESPAÑA)

Ciente. Agencia Galega de Infraestructuras.

Plazo. 36 meses.

Superficie construida. 34.232 m².

Camas. 170 .

Unidad de Cuidados Intensivos. 62.

Nuevo Servicio de Radiología.

Arquitecto. López- Fando y Asociados.



HOSPITAL CLÍNICO UNIVERSITARIO DE SANTIAGO DE COMPOSTELA (CHUS). AMPLIACIÓN

📍 SANTIAGO DE COMPOSTELA (ESPAÑA)

Ciente. Axencia Galega de Infraestructuras.

Plazo. 42 meses.

Superficie construida. 36.416 m².

Camas. 208.

Quirófanos. 7.

Arquitecto. López- Fando y Asociados.



HOSPITAL DE TICUL

ESTADO DE YUCATÁN, MÉXICO

Ciente. IDCQ Hospitales y Sanidad.

Plazo. 25 meses.

Superficie construida. 27.632 m².

Camas. 70.

Quirófanos. 6.

Unidad de Cuidados Intensivos. 4 (1 aislada).

Consultas externas. 11.

Laboratorios. 2 (Clínicos y Fórmulas Lácteas).

Arquitecto. Arquinteg.





EDIFICIO DE CONSULTAS EXTERNAS HOSPITAL UNIVERSITARIO DE BASURTO

 BILBAO (ESPAÑA)

Ciente. Osakidetza (Servicio Vasco de Salud).

Plazo. 36 meses.

Superficie construida. 38.993 m².

Consultas externas. 250.

Plazas de aparcamiento. 433.

Arquitecto. Idom Consulting Engineering Architecture.

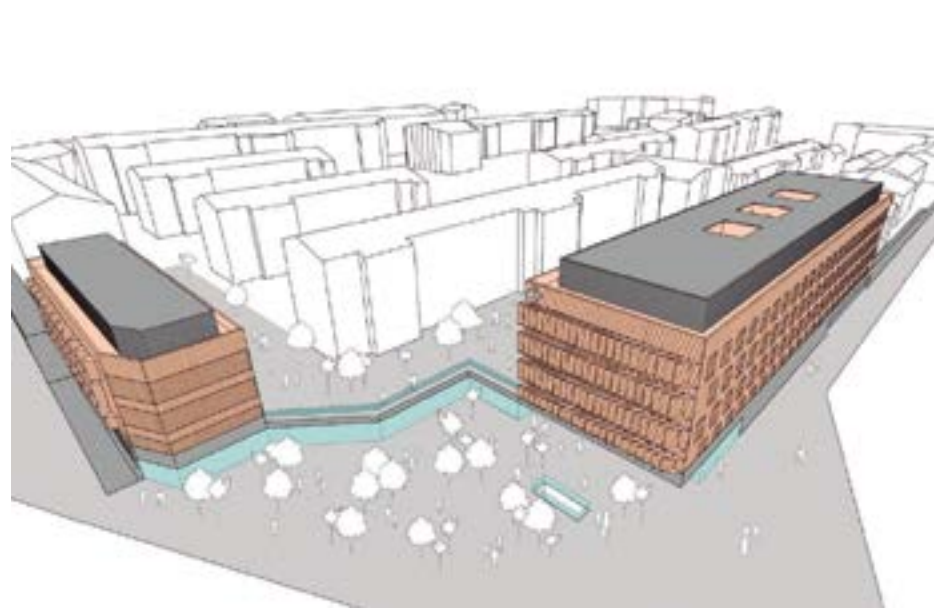



HOSPITAL UNIVERSITARIO CENTRAL DE ASTURIAS (HUCA)

📍 OVIEDO (ESPAÑA)

Ciente. GISPASA.

Plazo. 54 meses.

Superficie construida. 293.554 m².

Total camas. 1.039.

Unidad de Cuidados Intensivos. 121.

Camas hospital día. 175.

Quirófanos. 33.

Plazas de aparcamiento. 1.929.

Arquitectos. Ángel Fernández Alba y Juan Navarro Baldeweg.

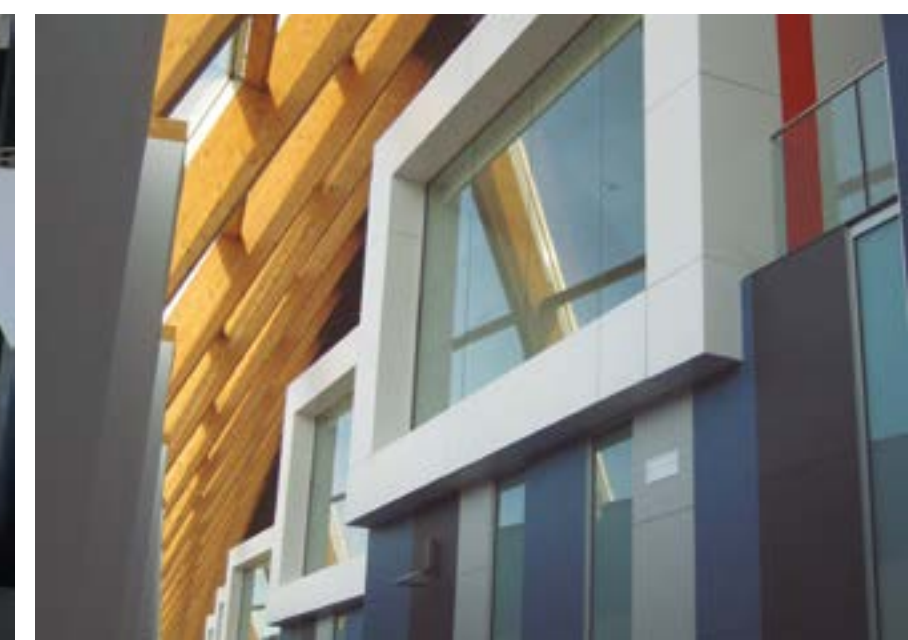
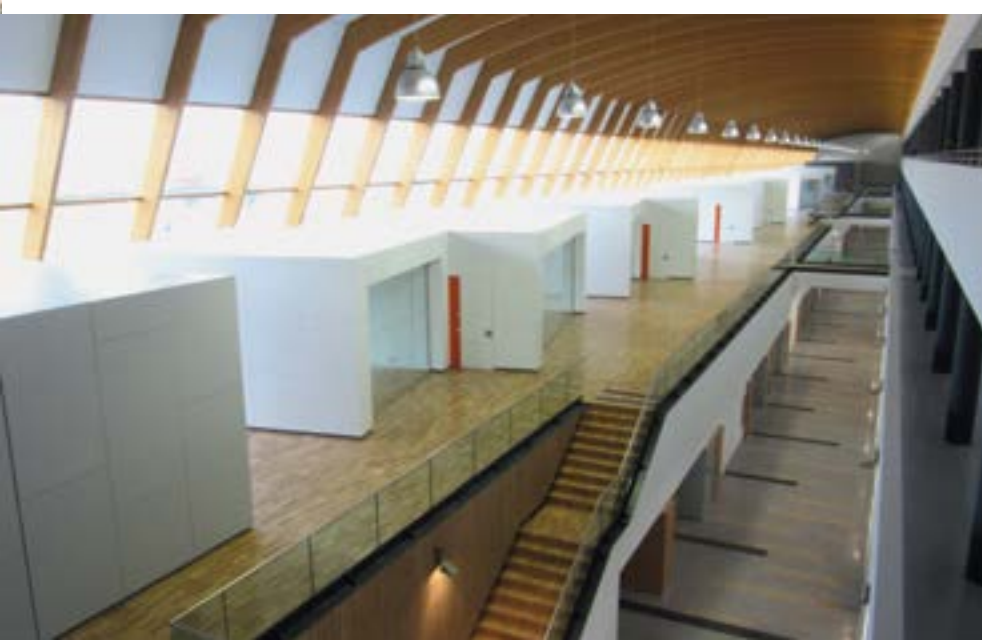

HOSPITAL UNIVERSITARIO LUCUS AUGUSTI (HULA)

 LUGO (ESPAÑA)

Ciente. SERGAS.

Plazo. 84 meses.

Superficie construida. 206.996 m².

Total camas. 869.

Unidad de Cuidados Intensivos. 106.

Camas hospital día. 80.

Quirófanos. 18.

Plazas de aparcamiento. 2.164.

Arquitectos. Luis Fernández Inglada, Juan José Arevalo y Eduardo Herraiz.



HOSPITAL CLÍNICO UNIVERSITARIO SANTIAGO

📍 SANTIAGO DE COMPOSTELA, A CORUÑA (ESPAÑA)

Ciente. SERGAS.

Plazo. 108 meses.

Superficie construida. 133.629 m².

Total camas. 809.

Unidad de Cuidados Intensivos. 47.

Camas hospital día. 54.

Quirófanos. 20.

Plazas de aparcamiento. 419.

Arquitectos. María Pérez Sheriff y Gerardo Calviño Martínez.





HOSPITAL FRANCESC DE BORJA

📍 GANDÍA, VALENCIA (ESPAÑA)

Ciente. Generalitat Valenciana.

Plazo. 63 meses.

Superficie construida. 81.003 m².

Total camas. 396.

Unidad de Cuidados Intensivos. 14.

Camas hospital día. 34.

Quirófanos. 10.

Plazas de aparcamiento. 530.

Arquitectos. Juan Añón Gómez, Gema Martí Sanjuán, Ramón Calvo Soto y José Ramón Tormo Illanes.





HOSPITAL Y GERIÁTRICO NISA SEVILLA-ALJARAFE

📍 CASTILLEJA DE LA CUESTA, SEVILLA (ESPAÑA)

Ciente. NISA.

Plazo. 34 meses.

Superficie construida. 73.900 m².

Total camas. 468.

Unidad de Cuidados Intensivos. 35.

Camas hospital día. 18.

Quirófanos. 18.

Plazas de aparcamiento. 495.

Arquitecto. Rafael Aguilar.



HOSPITAL CLÍNICO METROPOLITANO LA FLORIDA DRA. ELOÍSA DÍAZ INSUNZA

LA FLORIDA, SANTIAGO DE CHILE



> Premio Chile Diseño. Primer Lugar en la categoría de Señalización conjuntamente con el Hospital El Carmen Dr. Luis Valentín Ferrada de Maipú en Santiago de Chile.

- Ciente.** Ministerio de Obras Públicas.
- Plazo.** 36 meses.
- Superficie construida.** 71.987 m².
- Total camas.** 391.
- Unidad de Cuidados Intensivos.** 60.
- Camas hospital día.** 36.
- Quirófanos.** 17.
- Plazas de aparcamiento.** 579.
- Arquitectos.** BBATS Consulting & Projects y Murtinho + Raby Arquitectos.



HOSPITAL EL CARMEN DR. LUIS VALENTÍN FERRADA

MAIPÚ, SANTIAGO DE CHILE

Ciente. Ministerio de Obras Públicas.

Plazo. 36 meses.

Superficie construida. 70.646 m²

Total camas. 375.

Unidad de Cuidados Intensivos. 30.

Camas hospital día. 32.

Quirófanos. 17.

Plazas de aparcamiento. 528.

Arquitectos. BBATS Consulting & Projects y Murtinho + Raby Arquitectos.



> Premio Volcán - Primer Lugar. Concurso de arquitectura "Volcán 100 años construyendo un Chile mejor".

> Primer premio a la Calidad Arquitectónica en Edificios de Salud (Mejor Hospital) en el Congreso Internacional de Hospitales IFHE (Federación Internacional de Ingeniería Hospitalaria).

> Premio Chile Diseño. Primer Lugar en la categoría de Señalización conjuntamente con el Hospital Clínico Metropolitano La Florida Dra. Eloisa Díaz Insunza también en Santiago de Chile.

> Proyecto premiado en el Concurso AADAIH – Domus por su aportación en el campo de la sostenibilidad ambiental, social y económica en el área sanitaria.





CLÍNICA DELGADO

📍 MIRAFLORES, LIMA (PERÚ)

Cliente. AUNA.

Plazo. 24 meses.

Superficie construida. 65.438 m².

Total camas. 144.

Unidad de Cuidados Intensivos. 23.

Quirófanos. 6.

Plazas de aparcamiento. 790.

Arquitectos. SAMADHI. Renne Poggione.

Certificación Leed for Healthcare.



> Un proyecto hospitalario pionero en Perú, concebido para hospitalización y consultas externas de 40 especialidades, con mención especial a la zona de diagnóstico por imagen, braquiterapia y el acelerador lineal más moderno de Latinoamérica.

> Primer edificio en Perú en obtener la Certificación LEED for Healthcare.

HOSPITAL DE EMERGENCIAS ENFERMERA ISABEL ZENDAL. PABELLÓN 2

📍 MADRID (ESPAÑA)

Ciente. Servicio Madrileño de Salud (SERMAS).

Plazo. 4 meses.

Superficie construida. 10.500 m².

Total camas. 240.

Unidad de Cuidados Intensivos y Unidad de Cuidados Intermedios. 48.

Núcleos de Enfermería. 7.

Área de Admisión y Triage.

Laboratorio.

Oficinas de Gerencia.

Arquitecto. Estudio Chile 15.





HOSPITAL UNIVERSITARIO DE CÁCERES. FASE 1

📍 CÁCERES (ESPAÑA)

Ciente. Servicio Extremeño Salud.

Plazo. 12 meses.

Superficie construida. 56.796 m².

Total camas. 207.

Unidad de Cuidados Intensivos. 25.

Camas hospital día. 14.

Quirófanos. 16.

Plazas de aparcamiento. 793.

Arquitectos. Árgola Arquitectos, Euroestudios y Andrés Pérez.



CLÍNICA IMQ ZORROZAUURRE

📍 BILBAO (ESPAÑA)

Cliente. IMQ.

Plazo. 24 meses.

Superficie construida. 43.839 m².

Total camas. 157.

Unidad de Cuidados Intensivos. 14.

Camas hospital día. 26.

Quirófanos. 9.

Plazas de aparcamiento. 450.

Arquitectos. Carlos Ferrater y Alfonso Casares.



HOSPITAL PROVINCIAL DE OVALLE DR. ANTONIO TIRADO LANAS

📍 OVALLE (CHILE)

Ciente. Servicio de Salud Coquimbo.

Plazo. 24 meses.

Superficie construida. 40.887 m².

Total camas. 219.

Quirófanos. 7.

Unidades de Cuidados Intensivos. 2.

Unidades de Tratamientos Intensivos. 15.

Unidad de Diálisis.

Plazas de aparcamiento. 419.

Arquitectos. Heriberto F. Hidelbrant Klapp-Hidelbrant Planconsult.





HOSPITAL CARLOS CISTERNAS

📍 CALAMA (CHILE)

Cliente. Servicio de Salud Antofagasta.

Plazo. 18 meses.

Superficie construida. 34.462 m².

Total camas. 206.

Unidades de Cuidados Intensivos. 6.

Unidades de Tratamientos Intensivos. 10.

Salas de parto integral. 4.

Bloques Quirúrgicos. 6.

Plazas de aparcamiento. 253.

Arquitecto. Hernán Pinchera Squella.





HOSPITAL GENERAL DE ZONA N°3 JESÚS MARÍA AGUASCALIENTES

📍 AGUASCALIENTES (MÉXICO)

Ciente. Instituto Mexicano del Seguro Social.

Plazo. 14 meses.

Superficie construida. 26.353 m².

Total camas. 144.

Unidad de Cuidados Intensivos. 8 unidades para adultos y 4 unidades neonatales.

Quirófanos. 2 Salas de Expulsión y 5 Salas de Cirugía.

Auditorio. 150 localidades.

Plazas de aparcamiento. 526.

Arquitecto. Quirón Promotora Inmobiliaria.





HOSPITAL GENERAL DE ALMANSA

📍 ALMANSA, ALBACETE (ESPAÑA)

Ciente. SESCAM.

Plazo. 36 meses.

Superficie construida. 25.980 m².

Total camas. 214.

Unidad de Cuidados Intensivos. 22.

Camas hospital día. 8.

Quirófanos. 5.

Plazas de aparcamiento. 357.

Arquitecto. Alfonso Casares.





CENTRO DE REHABILITACIÓN DEL NORTE

📍 VALADARES, VILA NOVA DE GAIA - OPORTO (PORTUGAL)

Ciente. Administración Regional de Salud del Norte (ARSN).

Plazo. 22 meses.

Superficie construida. 24.956 m².

Total camas. 114.

Plazas de aparcamiento. 289.

Arquitectos. Aidhos.

HOSPITAL DR. GUILLERMO RAWSON

📍 SAN JUAN (ARGENTINA)

Ciente. Ministerio de Obras Públicas San Juan.

Plazo. 36 meses.

Superficie construida. 24.000 m².

Total camas. 260.

Unidad de Cuidados Intensivos. 76.

Camas hospital día. 8.

Quirófanos. 14.

Arquitecto. Liliana Galoviche.





HOSPITAL DE HELLÍN

 HELLÍN, ALBACETE (ESPAÑA)

Ciente. SESCAM.

Plazo. 56 meses.

Superficie construida. 13.468 m².

Total camas. 120.

Unidad de Cuidados Intensivos. 22.

Camas hospital día. 7.

Quirófanos. 6.

Plazas de aparcamiento. 100.

Arquitecto. Francisco Candel.

HOSPITAL INFANTA LUISA

📍 SEVILLA (ESPAÑA)

Ciente. Clinica Esperanza de Triana.

Plazo. 30 meses.

Superficie construida. 6.380 m².

Total camas. 139.

Arquitecto. Miguel Blázquez Gómez-Landero.



HOSPITAL SAN JOSÉ DE CASABLANCA

 CASABLANCA (CHILE)

Ciente. Ministerio de Salud- Servicio de Salud Valparaíso-San Antonio.

Plazo. 31 meses.

Superficie construida. 9.075 m².

Total camas. 15.

Quirófanos. 1.

Plazas de aparcamiento. 65.

Arquitecto. Christian Maureira Grossi.





HOSPITAL COMUNITARIO DE HUASCO MANUEL MAGALHAES MEDLING

📍 HUASCO (CHILE)

Ciente. Servicio de Salud Atacama-Ministerio de Salud.

Plazo. 24 meses.

Superficie construida. 6.368 m².

Total camas. 11.

Arquitectos. Hildebrand Planconsult.





HOSPITAL MATERNO - INFANTIL QUIRÓNSALUD

📍 SEVILLA (ESPAÑA)

Ciente. IDCQ Inmuebles Hospitalarios.

Plazo. 17 meses.

Superficie construida. 6.920 m².

Total camas. 32.

Arquitecto. José Manuel Peinado Domínguez.



HOSPITAL VIRGEN DEL PUERTO

📍 PLASENCIA, CÁCERES (ESPAÑA)

Ciente. Servicio Extremeño de Salud.

Plazo. 36 meses.

Superficie construida. 28.834 m².

Total camas. 254.

Unidad de Cuidados Intensivos. 8.

Camas hospital día. 24.

Quirófanos. 9.

Plazas de aparcamiento. 95.

Arquitectos. Eduardo Fernández Inglada y Eduardo Merello Godino.



HOSPITAL NUESTRA SEÑORA DE GRACIA

📍 ZARAGOZA (ESPAÑA)

Ciente. Servicio Aragonés de Salud.

Plazo. 66 meses.

Superficie construida. 18.777 m².

Total camas. 140.

Unidad de Cuidados Intensivos. 6.

Quirófanos. 8.

Arquitectos. Jesús Heredia Lagunas y Carlos Gasco Lagunas.



CLÍNICA DE FÁTIMA

📍 SEVILLA (ESPAÑA)

Ciente. Clínica de Fátima.

Plazo. 18 meses.

Superficie construida. 5.168 m².

Total camas. 31.

Quirófanos. 5

Plazas de aparcamiento. 13.

Arquitectos. Rafael Aguilar Cazorla, Ignacio Ayuso Quintana y Antonio Ayuso Quintana.



CENTRO MÉDICO QUIRÓN MANUEL SIUROT

📍 SEVILLA (ESPAÑA)

Ciente. Solano & Mendoza.

Plazo. 13 meses.

Superficie construida. 4.610 m².

Plazas de aparcamiento. 32.

Arquitecto. Rafael De La Hoz Castany.



HOSPITAL DE ALTA RESOLUCIÓN DE GUADIX

📍 GUADIX, GRANADA (ESPAÑA)

Ciente. SAS (Servicio Andaluz de Salud).

Plazo. 31 meses.

Superficie construida. 10.440 m².

Total camas. 40.

Plazas de aparcamiento. 191.

Arquitecto. Luis González Sterling.



HOSPITAL DEL PERPETUO SOCORRO

📍 ALICANTE (ESPAÑA)

Ciente. Adeslas.

Plazo. 19 meses.

Superficie construida. 4.006 m².

Arquitectos. Javier Varela de Ugarte, Ángel Muñoz Gutiérrez y Jaime del Yerro San Román.





HOSPITAL 9 DE OCTUBRE

📍 VALENCIA (ESPAÑA)

Ciente. NISA.

Plazo. 24 meses.

Superficie construida. 3.100 m²

Total camas. 320.

Plazas de aparcamiento. 300.

Arquitecto. Jaime Mira Franco.



HOSPITAL REY DON JAIME I

📍 CASTELLÓN (ESPAÑA)

Ciente. Hospital Rey Don Jaime.

Plazo. 28 meses.

Superficie construida. 22.599 m².

Total camas. 96.

Plazas de aparcamiento. 175.

Arquitecto. Jaime Mira Franco.





SERVICIO DE URGENCIAS DEL BLOQUE CENTRAL DEL CENTRO HOSPITALARIO Y UNIVERSITARIO DE COIMBRA (CHUC) (PORTUGAL)



HOSPITAL DE SANTA CRUZ, CARNAXIDE (PORTUGAL)



EDIFICIO LABORATORIOS DEL HOSPITAL UNIVERSITARIO LA PAZ, MADRID (ESPAÑA)



HOSPITAL DE LA CRUZ ROJA SAN SEBASTIÁN, GUIPÚZCOA



HOSPITAL AITA MENNI EN MONDRAGÓN, GUIPÚZCOA (ESPAÑA)



HOSPITAL GENERAL DE ZONA Nº 5 EN ATLIXCO - METEPEC (MÉXICO)



CENTRO MÉDICO SAN FELIPE EN LA MOLINA, LIMA (PERÚ)



HOSPITAL DOS COVOES, COIMBRA (PORTUGAL)



HOSPITAL GENERAL DE ZONA Nº 5 EN ZACATEPEC (MÉXICO)



HOSPITAL DE DÍA TXAGORRITXU EN VITORIA - GASTEIZ, ÁLAVA (ESPAÑA)



HOSPITAL DE EGAS MONIZ LISBOA (PORTUGAL)



HOSPITAL INFANTIL DEL HOSPITAL UNIVERSITARIO LA PAZ, MADRID (ESPAÑA)



HOSPITAL VITHAS NUESTRA SEÑORA DE AMÉRICA, MADRID (ESPAÑA)



CENTRO DE CIRUGÍA CARDIORRESPIRATORIA DEL HOSPITAL DE LA UNIVERSIDAD DE COIMBRA (CHUC) (PORTUGAL)



HOSPITAL JUAN CANALEJO, A CORUÑA (ESPAÑA)



HOSPITAL VALLE DE LOS PEDROCHES POZOBLANCO, CÓRDOBA (ESPAÑA)



HOSPITAL DR. DIEGO PAROISSIEN DE MAIPU - MENDOZA (ARGENTINA)



HOSPITAL NUESTRA SEÑORA DE LA ASUNCIÓN, SEIA (PORTUGAL)





CENTROS DE SALUD Y EQUIPAMIENTOS SANITARIOS

CENTRO DE SALUD JOSÉ GERMAIN EN LEGANÉS, MADRID (ESPAÑA)

CENTRO DE SALUD JOSÉ GERMAIN

📍 LEGANÉS, MADRID (ESPAÑA)

Ciente. SERMAS.

Plazo. 12 meses.

Superficie construida. 8.717 m².

Arquitecto. Gonzalo Cabanillas.



CENTRO DE SALUD SANCHINARRO

📍 MADRID (ESPAÑA)

Ciente. ARPROMA.

Plazo. 14 meses.

Superficie construida. 4.500 m².

Arquitecto. Jorge Marañón.



CENTRO DE SALUD GAZALBIDE

📍 VITORIA-GASTEIZ, ÁLAVA (ESPAÑA)

Ciente. Osakidetza.

Plazo. 12 meses.

Superficie construida. 1.387 m².

Arquitecto. Gonzalo Gárate Barquín.





CENTRO DE SALUD DE ARCHIDONA

📍 MÁLAGA (ESPAÑA)

Ciente. Consejería de Salud de la Junta d Andalucía.

Plazo. 16 meses.

Superficie construida. 3.963 m².

Arquitectos. Mirian Reim Lorenze, Alicia Ramons-Arguelles Baños y Carmen Vila García.



CENTRO DE SALUD LUCERO

📍 MADRID (ESPAÑA)

Ciente. SERMAS.

Plazo. 10 meses.

Superficie construida. 6.180 m².

Arquitecto. Luis Herrero Fernández.

CENTRO DE ATENCIÓN PRIMARIA ROGER FLOR

📍 BARCELONA (ESPAÑA)

Ciente. Gisa.

Plazo. 24 meses.

Superficie construida. 3.980 m².

Arquitecto. Francisco Gallardo-Bravo Ortega.



CENTRO DE SALUD DE BARAÑAIN-ECHAVACOIZ

📍 NAVARRA (ESPAÑA)

Ciente. Osasunbidea.

Plazo. 18 meses.

Superficie construida. 2.409 m².

Arquitectos. Javier Barcos Berruelo, Manuel Enríquez y Jiménez.



CENTRO DE ATENCIÓN DE PUEBLA DE SANABRIA

 PUEBLA DE SANABRIA, ZAMORA (ESPAÑA)

Ciente. SACYL.

Plazo. 12 meses.

Superficie construida. 2.419 m².

Arquitecto. Pablo Pérez Muñoz.



CENTRO DE ATENCIÓN HERMANOS LAULHÉ

 SAN FERNANDO, CÁDIZ (ESPAÑA)

Ciente. Servicio Andaluz de Salud. Consejería de Salud de la Junta de Andalucía.

Plazo. 39 meses.

Superficie construida. 2.461 m².

Arquitectos. Luis Ybarra Gutiérrez, José María de Cárdenas Domínguez-Ádame y Francisco Marqués Vilaplana.



> Premio Arquitectura Plus al mejor proyecto de Arquitectura Sanitaria



CENTRO DE ATENCIÓN DE REUS

REUS, TARRAGONA (ESPAÑA)

Ciente. Ayuntamiento de Reus .

Plazo. 10 meses.

Superficie construida. 3.673 m².

Arquitectos. Carles Espinos y Carles Busquets.



CENTRO DE SALUD MATOGRANDE

A CORUÑA (ESPAÑA)

Ciente. SERGAS.

Plazo. 12 meses.

Superficie construida. 2.000 m².

Arquitecto. Enrique Rodríguez García.





CENTRO ENVEJECIMIENTO ADINBERRI

 PASAIA, GUIPÚZCOA (ESPAÑA)

Ciente. Diputación Foral de Gipuzkoa (Departamento de Movilidad y Ordenación del Territorio).

Plazo. 48 meses.

Superficie construida. 31.817 m².

Edificios. 3.

Centro de Día y Atención Primaria.

Residencia para personas mayores. 124 plazas.

Apartamentos tutelados. 22 plazas.

Plazas de aparcamiento. 468.

Arquitecto. Alonso, Hernández & Asociados, Antero-Fernández Arquitectos y JG ingenieros.

COMPLEJO ASISTENCIAL BENITO MENNI

📍 CIEMPOZUELOS, MADRID (ESPAÑA)

Ciente. Casa de las Hermanas Hospitalarias del Sagrado Corazón de Jesús.

Plazo. 43 meses.

Superficie construida. 25.002 m².

Arquitecto. López- Fando y Asociados.



CLÍNICA PSIQUIÁTRICA PADRE MENNI

📍 PAMPLONA (ESPAÑA)

Ciente. Clínica Psiquiátrica Padre Menni.

Plazo. 31 meses.

Superficie construida. 9.750 m².

Arquitecto. OM ARQ.

CONSULTORIO PERIFÉRICO DE COLLOTO

📍 COLLOTO - OVIEDO, ASTURIAS (ESPAÑA)

Ciente. Consejería de Sanidad del Principado de Asturias.

Plazo. 11 meses.

Superficie construida. 2.258 m².

Arquitecto. Alfredo Norniella Menéndez.

Certificación BREEAM® con Clasificación Excelente.



CENTRO REGIONAL DE SANGRE DE COIMBRA

📍 COVÕES, COIMBRA (PORTUGAL)

Ciente. Instituto Português do Sangue.

Plazo. 18 meses.

Superficie construida. 4.100 m².

Arquitecto. ARX Portugal Arquitectos.





CENTRO DE SALUD DE ALTZA, DONOSTIA-SAN SEBASTIÁN (ESPAÑA)



CENTRO DE SALUD DE RESENDE (PORTUGAL)



CENTRO DE SALUD EL CACHORRO, SEVILLA (ESPAÑA)



CENTRO DE SALUD ALBAYDA, GRANADA (ESPAÑA)



CENTRO DE SALUD DE BUENAVISTA PORTUGALETE, VIZCAYA (ESPAÑA)



CENTRO DE SALUD UTRERA, SEVILLA (ESPAÑA)



CENTRO DE SALUD DEHESA VIEJA EN SAN SEBASTIÁN DE LOS REYES, MADRID (ESPAÑA)



CENTRO DE ATENCIÓN PRIMARIA DE TORDERA, BARCELONA (ESPAÑA)



CENTRO DE HISTOCOMPATIBILIDAD PULIDO VALENTE, LISBOA (PORTUGAL)



CENTRO DE SALUD DE LEVANTE EN LÍNEA DE LA CONCEPCIÓN, CÁDIZ (ESPAÑA)



CENTRO DE SALUD DE AIETE, DONOSTIA-SAN SEBASTIÁN (ESPAÑA)



CENTRO DE SALUD SILVANO, MADRID (ESPAÑA)



CENTRO DE SALUD DE LEIRIA (PORTUGAL)



CENTRO DE SALUD EIRAS, COIMBRA (PORTUGAL)



CENTRO DE SALUD EGUIA EN SAN SEBASTIÁN, GUIPÚZCOA (ESPAÑA)



CENTRO DE SALUD CORTEGANA, HUELVA (ESPAÑA)



CENTRO DE SALUD ZUIA - MURGIA, ÁLAVA (ESPAÑA)



CENTRO DE SALUD MINAS DE RIOTINTO, HUELVA (ESPAÑA)



CENTRO DE SALUD DE MIRA, SINTRA (PORTUGAL)



CENTRO DE SALUD MASSAMÁ, LISBOA (PORTUGAL)

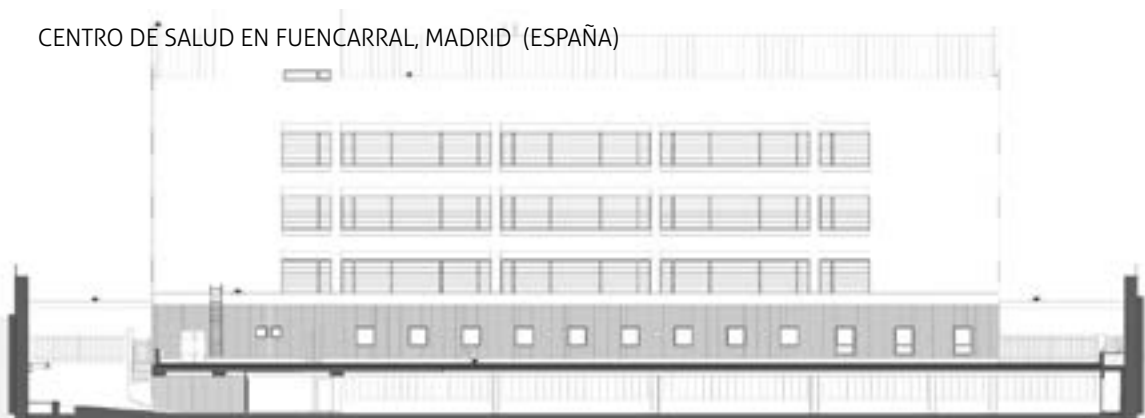

CENTRO DE SALUD EN FUENCARRAL, MADRID (ESPAÑA)



CENTRO DE SALUD EN EL MOLAR, MADRID (ESPAÑA)



CENTRO DE SALUD DE SERNANCELHE (PORTUGAL)

SEDE SOCIAL

Rosalía de Castro, 44
36001 Pontevedra
Tel. +34 986 86 64 64
sedesocial@gruposanjose.biz

CENTRAL

Ronda de Poniente, 11
28760 Tres Cantos (Madrid)
Tel. +34 91 806 54 00
central@gruposanjose.biz

SANJOSE EN EL MUNDO

SANJOSE ESPAÑA

C/ Ronda de Poniente, 11
28760 Tres Cantos, Madrid
Tel. +34 91 806 54 00
central@gruposanjose.biz

SANJOSE PORTUGAL

Rua Orfeão do Porto, 360 Sala 4
4150-798 Oporto
Tel. +351 226 151 870
sede.portugal@gruposanjose.biz

SANJOSE ITALIA

Vía Leone XIII 14
Milano CAP 20145
Tel. +39 327 391 8706
italia@gruposanjose.biz

SANJOSE REINO UNIDO

Unit 19 the Circle, Queen Elizabeth St.
London SE1 2JE
Tel. +44 794 487 46 89
uk@gruposanjose.biz

SANJOSE MALTA

164, 2nd Floor, 21st September Avenue
NXR 1014 Naxxar, Malta
Tel. +356 9912 7542
malta@gruposanjose.biz

SANJOSE ARGENTINA

Edificio Torre Alem Plaza
Avda. Leandro N Alem 855 piso 15
1001 Buenos Aires-CF
Tel. +5411 4315 7878
argentina@gruposanjose.biz

SANJOSE CHILE

Alcántara 44, piso 3º
Las Condes, Santiago de Chile
Tel. +56 22 5941800
chile@gruposanjose.biz

SANJOSE CONSTRUCTION (USA)

5335 Wisconsin Avenue, N.W. Suite 305
Washington, D.C. 20015
Tel. +1 240 962 1448
usa@gruposanjose.biz

SANJOSE MÉXICO/UDRA MÉXICO

C/ Francisco Petrarca n°223.
Oficina 505 Colonia Polanco.
Delegación Miguel Hidalgo
11570 - Ciudad de México
Tel. +52 (55) 5203 0242
mexico@gruposanjose.biz

SANJOSE PERÚ

Av. Santa Cruz 120, Oficina 402
San Isidro, Lima
Tel. +51 1 215 08 00
peru@gruposanjose.biz

SANJOSE INDIA

Unit 602, 6th floor Global Foyer
Building Golf Course Road, Sector 43, Gurgaon.
CP. 122002 Estado Haryana
Tel. +91 124 4054483
india@gruposanjose.biz

SANJOSE CONTRACTING (EMIRATOS ÁRABES UNIDOS)

PO Box 113781 Mez.01
Opal House, Al Nahyan
Abu Dhabi - United Arab Emirates
Tel. +971 2 64 22728
commercial@sanjosecontractingllc.com

SANJOSE CABO VERDE

Santa María, Apartado 231
Ilha do Sal (Cabo Verde)
Tel. +238 242 2600/01
sede.caboverde@gruposanjose.biz

